

Legenda Pavimentação:

- Alinhamento da via
- Trecho a ser calçado em bloquete e=8cm
- Sarjeta (L x A) 0,30m x 0,10m A ser executada
- Meio fio pré moldado - A ser executado 1,00m x 0,15m x 0,13m x 0,30m

Legenda Drenagem:

- Rede existente d=400mm
- Rede nova d=300mm
- Sarjeta (L x A) 0,30m x 0,10m A ser executada
- Caixa de drenagem com tampa em grelha de ferro - A ser executada

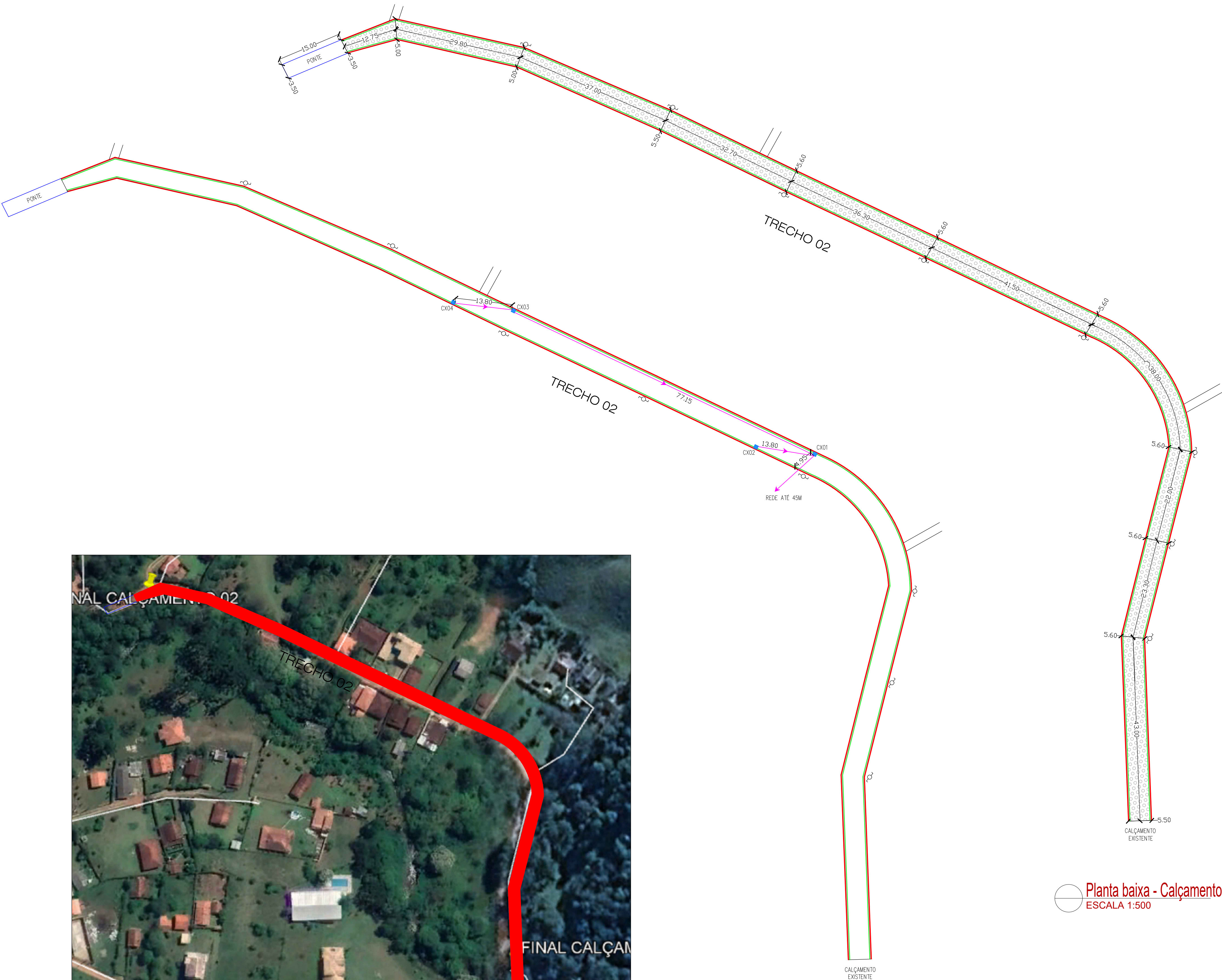

Planta baixa - Calçamento
ESCALA 1:500

Planta baixa - Drenagem
ESCALA 1:500

Situação
S/ESCALA

Aprovações e Registros.

De Paula

ENGENHARIA | CNPJ: 19.442.968/0001-04

Rua Silvestre de Araújo Porto, 320
Bairro Marumbi - Juiz de Fora/MG
Telefone: (32) 3281-1106 | (32) 9 8490-4353
E-mail: pri_eng@hotmail.com

Responsável Técnico:

Engº Civil Priscila C. de Paula Neto -
CREA-MG 142702/D

MUNICÍPIO DE BOCAINA DE MINAS

Prefeito Municipal:

Wanderson Abraão Benfica

CNPJ:

18.194.076/0001-60

Fone :

(32) 3394-1160

CONTRATO CONVÊNIO:

Recurso Próprio

Título :

CALÇAMENTO DE VIAS PÚBLICAS

Endereço da obra :

Estrada vicinal - Distrito de Ponte Dos Cachorros - Trecho 02

Área de regularização :

1.719,73 m2

Folha :

01/02

Conteúdo:

Planta baixa de Drenagem,
Calçamento e situação-Google Earth

Escala :

Indicada

Revisão N°

00

Data base Setop/Sinapi :

ABRIL/2020

Data :

23/09/2020